

บริบทศูนย์การเรียนรู้ชุมชนตำบลเจ๊ะเห

๑. สภาพทางกายภาพของชุมชน ตำบลเจ๊ะเห

๑.๑ ชื่อ : ศกร.ตำบลเจ๊ะเห

๑.๒ สังกัด : ศูนย์ส่งเสริมการเรียนรู้อำเภอตากใบ สำนักงานส่งเสริมการเรียนรู้จังหวัดนราธิวาส กรมส่งเสริมการเรียนรู้ กระทรวงศึกษาธิการ

๑.๓ ประวัติความเป็นมา

ตำบลเจ๊ะเห เป็นตำบลหนึ่งของอำเภอตากใบ เป็นตำบลที่อยู่ใจกลางของอำเภอตากใบ อยู่ห่างจากจังหวัดนราธิวาสประมาณ ๓๐ กิโลเมตร

ศกร.ตำบลเจ๊ะเห ตั้งอยู่ ณ บ้านเลขที่ ๙๓ หมู่ที่ ๓ บ้านเจ๊ะเห (ชุมชนตลาดตากใบ) ตำบลเจ๊ะเห อำเภอตากใบ จังหวัดนราธิวาส ๙๖๑๑๐ อาคารเป็นเอกเทศ มีขนาดกว้าง ๒๐ เมตร X ๑๐ เมตร โดยเป็นอาคารเช่า เพื่อเป็นที่ตั้ง ของ ศกร.ตำบลเจ๊ะเห

ปัจจุบัน ศกร.ตำบลเจ๊ะเห มีบทบาทหน้าที่ในการจัดการศึกษาหลักสูตรการศึกษานอกระบบระดับการศึกษาขั้นพื้นฐาน พ.ศ.๒๕๕๑ เพื่อจัดการเรียนรู้ที่หลากหลายตามความต้องการของผู้เรียน เป็นแหล่งเรียนรู้ตลอดชีวิตอย่างทั่วถึงและเท่าเทียมกันสำหรับผู้สนใจและประชาชนในชุมชน โดยจัดการเรียนการระดับประถมศึกษา ระดับมัธยมศึกษาตอนต้น และระดับมัธยมศึกษาตอนปลาย การศึกษาต่อเนื่อง การศึกษาเพื่อพัฒนาอาชีพ การศึกษาเพื่อพัฒนาทักษะชีวิต การศึกษาเพื่อพัฒนาสังคมและชุมชน และการศึกษาตามอัธยาศัย

๑.๔ ข้อมูลสถานที่ตั้งและลักษณะพื้นที่ตั้ง ศกร.ตำบลเจ๊ะเห

สถานที่ตั้ง และลักษณะพื้นที่ตั้ง

ที่ตั้ง เลขที่ ๙๓ หมู่ที่ ๓ ชุมชนตลาดเจ๊ะเห ตำบลเจ๊ะเห อำเภอตากใบ จังหวัดนราธิวาส ๙๖๑๑๐

ลักษณะพื้นที่ เป็นอาคารเอกเทศ อาคาร ๒ ชั้น ชั้นล่างเป็นปูน ,ชั้นบนเป็นไม้ มีขนาด ๘ X ๑๕ เมตร ตั้งอยู่หน้าตลาดน้ำอำเภอตากใบ ใกล้กับ กศน.อำเภอตากใบและสถานีตำรวจภูธรตากใบ



พิกัดตำแหน่ง

เส้นรุ้ง ละติจูด Latitude = ๑๒.๕๙๗๖๘ , เส้นแวง ลองจิจูด Longitude = ๑๐๒.๐๕๔๒๐๖

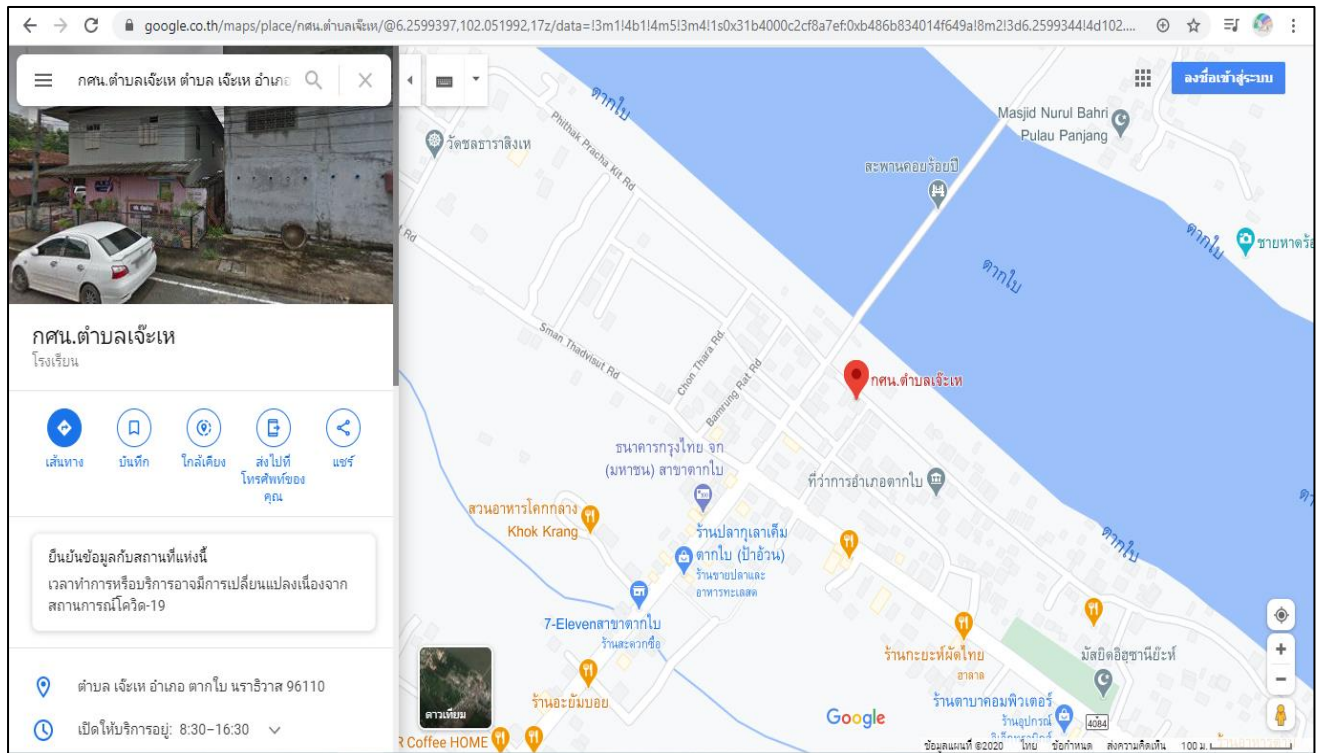

ข้อมูลบุคลากร

หน้าหลัก ข้อมูลส่วนบุคคล แผนงานโครงการ รายงานผลการดำเนินงาน งานเฉพาะกิจ ออกจากระบบ

ชื่อ-สกุล: นางสาวนุริดา คารามัน

สถานที่ปฏิบัติงาน: กศน.สามลเจ๊ะเห

ที่อยู่: 70/45 ถนนแสงจันทร์ ตำบล/แขวง: บางนาถ อำเภอ/เขต: เมืองนราธิวาส จังหวัดนราธิวาส

วัน/เดือน/ปีเกิด: 2519-01-02

E-mail: nirinlatin@gmail.com

โทรศัพท์: 081-766-9576

ประเภทตำแหน่ง: ข้าราชการพลเรือน

ตำแหน่ง: ครูผู้ช่วย

วันที่เริ่มปฏิบัติงาน: 2549-04-01

สถานะของบุคลากร: ทำงาน

นางสาวนุริดา คารามัน

นางสาวนุริดา คารามัน
nirinlatin@gmail.com
081-766-9576

แก้ไขข้อมูลส่วนตัว

หน้าหลัก ข้อมูลส่วนบุคคล แผนงานโครงการ รายงานผลการดำเนินงาน งานเฉพาะกิจ ออกจากระบบ

ชื่อ-สกุล: นางกุ่มมี พระศรีแวงค์

สถานที่ปฏิบัติงาน: กศน.สามลเจ๊ะเห

ที่อยู่: 93 หมู่ที่3 บ้านเจ๊ะเห ตำบล/แขวง: เจ๊ะเห อำเภอ/เขต: ตากใบ จังหวัดนราธิวาส

วัน/เดือน/ปีเกิด: 2518-09-15

E-mail: kumeme987@gmail.com

โทรศัพท์: 0874762987

ประเภทตำแหน่ง: พนักงานราชการ

ตำแหน่ง: ครู กศน.ตำบล

วันที่เริ่มปฏิบัติงาน: 2550-10-01

สถานะของบุคลากร: ทำงาน

นางกุ่มมี พระศรีแวงค์

นางกุ่มมี พระศรีแวงค์
kumeme987@gmail.com
0874762987

แก้ไขข้อมูลส่วนตัว

หน้าหลัก ข้อมูลส่วนบุคคล แผนงานโครงการ รายงานผลการดำเนินงาน งานเฉพาะกิจ ออกจากระบบ

ชื่อ-สกุล: นางรุฮานี อาแวโซ๊ะ

สถานที่ปฏิบัติงาน: กศน.สามลเจ๊ะเห

ที่อยู่: 29 ตรอกจินดา ต.สุหมาร์คี ตำบล/แขวง: บางนาถ อำเภอ/เขต: เมืองนราธิวาส จังหวัดนราธิวาส

วัน/เดือน/ปีเกิด: 2519-07-17

E-mail: Ruhaneeawaesoh@gmail.com

โทรศัพท์: 0895969931

ประเภทตำแหน่ง: พนักงานราชการ

ตำแหน่ง: ครูอาสาสมัครการศึกษาออกโรงเรียน

วันที่เริ่มปฏิบัติงาน: 2548-07-01

สถานะของบุคลากร: ทำงาน

นางรุฮานี อาแวโซ๊ะ

นางรุฮานี อาแวโซ๊ะ
Ruhaneeawaesoh@gmail.com
0895969931

แก้ไขข้อมูลส่วนตัว

ลิงค์เว็บไซต์ หรือ Fanpage กศน.ตำบล

ลิงค์เว็บไซต์ กศน.ตำบลเจ๊ะเห <https://narathiwat.nfe.go.th/chehe>



ลิงค์ Fanpage กศน.ตำบลเจ๊ะเห <https://www.facebook.com/nfechehe>



ขนาดพื้นที่ ที่ตั้ง อาณาเขตติดต่อ

ตำบลเจ๊ะเหเป็นตำบลหนึ่งในจำนวน ๘ ตำบลของอำเภอตากใบ ซึ่งตำบลเจ๊ะเห เป็นตำบลที่เป็น ศูนย์กลางของอำเภอตากใบ มีพื้นที่โดยประมาณ ๙,๑๔๙ ตร.กม. เป็นพื้นที่ราบ บางหมู่บ้านเป็นทราย มีชายหาดริม ทะเล พื้นที่ที่เป็นดินส่วนใหญ่เป็นดินเค็ม

ทิศเหนือ	ติดต่อกับ	ติดต่ออำเภอไทย	
ทิศใต้	ติดต่อกับ	หมู่ที่ ๔ ตำบลพร่อน อำเภอตากใบ	จังหวัดนราธิวาส
ทิศตะวันออก	ติดต่อกับ	ประเทศมาเลเซีย	
ทิศตะวันตก	ติดต่อกับ	หมู่ที่ ๑ ตำบลศาลาใหม่ อำเภอตากใบ	จังหวัดนราธิวาส

โครงสร้างของสถานศึกษา

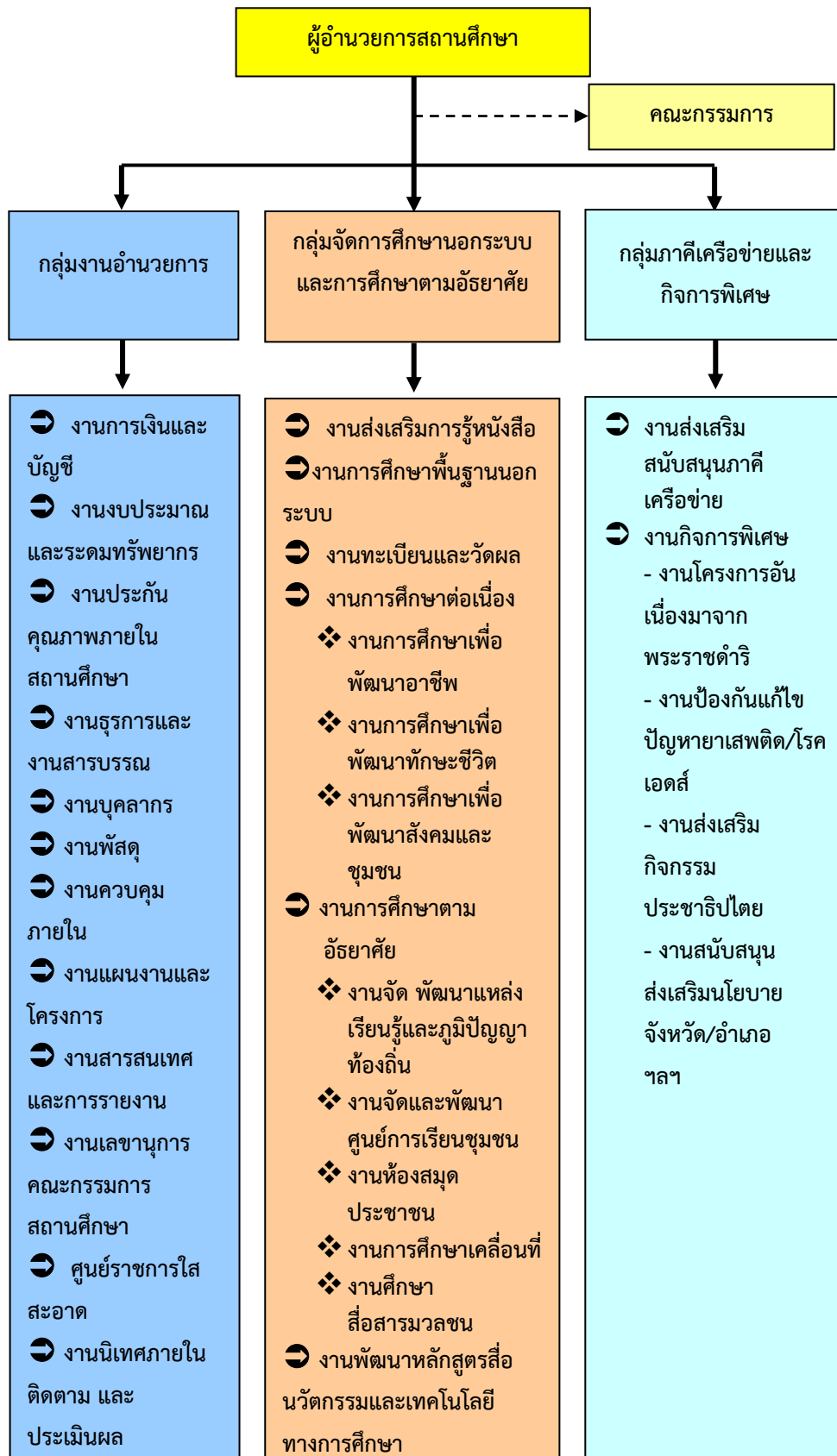

ทำเนียบบุคลากร ศกร.ตำบลเจ๊ะเห

ที่	ชื่อ-สกุล	ตำแหน่ง	วุฒิการศึกษา	สาขาวิชา
๑	นางสาวพีรภรณ์ ทองแดง	ผู้อำนวยการ	ปริญญาโท ศึกษาศาสตร์มหาบัณฑิต	การบริหารการศึกษา
๒	นางสาวนุรีดา ดารามั่น	ครู คศ.๑	ปริญญาโท ศึกษาศาสตร์มหาบัณฑิต	การบริหารการศึกษา
๓	นางกুমี่มี พระศรีณวงศ์	ครูสรช.	ปริญญาตรี บริหารธุรกิจ บัณฑิต (บธ.บ.)	การเงินการธนาคาร
๔	นางรุฮานี อาแวไซ๊ะ	ครูอาสาฯ	ปริญญาตรี คุรุศาสตร์บัณฑิต บัณฑิต (คบ.)	คณิตศาสตร์

ทำเนียบคณะกรรมการสถานศึกษา

ที่	ชื่อ-สกุล	ตำแหน่ง
๑	นายสมศักดิ์ ศรีสังข์	ประธานคณะกรรมการ
๒	นางเพียงพิศ เจ๊ะเงาะ	รองประธานคณะกรรมการ
๓	นายวิเชียร ปลื้มสำราญ	กรรมการ
๔	นายประกอบ ศรีสังข์	กรรมการ
๕	นายมะยูไซ๊ะ สาลแลแม	กรรมการ
๖	นางเจ๊ะรอฮานา พันธุ์ไทย	กรรมการ
๗	นางสาวนายีพี๊ะ แสแอ	กรรมการ
๘	นางสาวปวีณา บุญวรเพ็ชร	กรรมการ
๙	นางสาวสุชัยญา เหนือเมฆ	กรรมการ
๑๐	นางสาวลัทธิตา สุทมาส	กรรมการ
๑๑	นางสาวนุรีดา ดารามั่น	กรรมการ
๑๒	นางรุฮานี อาแวไซ๊ะ	กรรมการ
๑๓	นางกুমี่มี พระศรีณวงศ์	กรรมการและเลขานุการ

บทบาทหน้าที่ กศน.ตำบล

๑. จัดการศึกษาจากระบบและการศึกษาตามอัธยาศัย
๒. ส่งเสริม สนับสนุน และประสานภาคีเครือข่าย เพื่อการจัดการศึกษาจากระบบและการศึกษาตามอัธยาศัย
๓. ดำเนินการตามนโยบายพิเศษของรัฐบาลและงานเสริมสร้างความมั่นคงของชาติ
๔. จัด ส่งเสริม สนับสนุนและประสานงานการจัดการศึกษาตามโครงการอันเนื่องมาจากพระราชดำรินในพื้นที่
๕. จัด ส่งเสริม สนับสนุน พัฒนาแหล่งเรียนรู้และภูมิปัญญาท้องถิ่น
๖. วิจัยและพัฒนาคุณภาพหลักสูตร สื่อ กระบวนการเรียนรู้ และมาตรฐานการศึกษาจากระบบ
๗. ดำเนินการเทียบโอนผลการเรียน การเทียบโอนความรู้และประสบการณ์
๘. กำกับ ดูแล ตรวจสอบ นิเทศภายใน ติดตามประเมินผลและรายงานผลการดำเนินงานการศึกษาจากระบบและการศึกษาตามอัธยาศัย
๙. พัฒนาครู และบุคลากรทางการศึกษาจากระบบและการศึกษาตามอัธยาศัย
๑๐. ระดมทรัพยากรเพื่อใช้ในการจัดและพัฒนาการศึกษาจากระบบและการศึกษาตามอัธยาศัย
๑๑. ดำเนินการประกันคุณภาพภายในให้สอดคล้องกับระบบ หลักเกณฑ์และวิธีการที่กำหนด

สิ่งอำนวยความสะดวก

❖ อาคารสำนักงานและอาคารเรียน

- กศน.ตำบล

๑ แห่ง

❖ ครุภัณฑ์และเทคโนโลยี

ลำดับ	รายการ	จำนวน	หมายเลขครุภัณฑ์	ยี่ห้อ	รุ่น	ปีที่ได้รับ
1	โน้ตบุ๊ก	2 เครื่อง	74400010002/001153-2562	HP	Probook 645 G4	2562
			74400010002/001154-2562	HP	Probook 645 G4	2562
2	โปรเจคเตอร์ (Projector)	1 เครื่อง	67300010001/000453-2562	Epson	EB-x41	2562
3	สมาร์ททีวี (Smart TV)	1 เครื่อง	77300050001/000481-2562	Samsung	HG55AJ690U	2562
4	คอมพิวเตอร์สำนักงาน	1 เครื่อง	74400010001/000377-2562	HP	285 G3 (พีซีคอมพิวเตอร์)	2562
5	เครื่องปริ้น (Printer)		74300030001/000333-2562	Canon	PIXMA TR8570	2562
6	ไอแพด (iPad)	5 เครื่อง	74400010003/000288-2562	Apple	9.7	2562
			74400010003/001041-2562	Apple	9.7	2562
			74400010003/001042-2562	Apple	9.7	2562
			74400010003/001043-2562	Apple	9.7	2562
			74400010003/001044-2562	Apple	9.7	2562
7	ลำโพงสนาม + ไมโครโฟน	1 เครื่อง	85350010001/000145-2562	Vertex	PAS-SP015	2562

อุปกรณ์สำนักงานต่างๆ มี เครื่องเล่น CD/DVD

เครื่องโทรสาร	ไม่มี
มี จานดาวเทียม	จำนวน ๑ เครื่อง
โต๊ะ	จำนวน ๑๑ ตัว
เก้าอี้	จำนวน ๓๐ ตัว

การปกครอง

การแบ่งเขตการปกครองของตำบลเจ๊ะเห จะแบ่งเขตการปกครองเป็น ๒ ส่วน คือ

ส่วนที่๑ อยู่ในส่วนรับผิดชอบของเทศบาลเมืองตากใบ จะเรียกว่า ในเขตเทศบาล มี จำนวน ๙ ชุมชน

- | | |
|-----------------------|--------------------|
| ๑. ชุมชนตาบะต๊ะปอเยาะ | ๒. ชุมชนตาบาปาเร๊ะ |
| ๓. ชุมชนตาบาฮีเล | ๔. ชุมชนสามัคคี |
| ๕. ชุมชนตลาดตากใบ | ๖. ชุมชนบางน้อย |
| ๗. ชุมชนท่าแพรก | ๘. ชุมชนฮุมอลานัส |
| ๙. ชุมชนภัทรภักดี | |

ส่วนที่๒ อยู่ในส่วนรับผิดชอบของ อบต.ตำบลพร่อน จะเรียกว่า นอกเขตเทศบาล มี จำนวน ๔ หมู่บ้าน

๑. บ้านเกาะยาว
๒. บ้านไร่
๓. บ้านท่าพรุ (เจ๊ะเห)
๔. บ้านบางน้อย

๒.๒ ประชากร ประชากรในพื้นที่ตำบลเจ๊ะเห จะแบ่งเป็น ๒ ส่วน เนื่องจากการแบ่งการปกครองดังที่ได้กล่าวมาแล้ว ซึ่งในที่นี้

- จำนวนหมู่บ้านและประชากรนอกเขตเทศบาล (อยู่ในเขตการปกครองของ อบต.พร่อน) ประกอบด้วยหมู่บ้าน ๔ หมู่ ซึ่งมีประชากร

หมู่ที่	ชื่อหมู่บ้าน	จำนวนประชากร			จำนวนครัวเรือน	ผู้นำชุมชน
		ชาย	หญิง	รวม		
๑	บ้านเกาะยาว	๓๒๐	๒๙๓	๖๑๓	๑๐๖	นายมะยูโซ๊ะ สาแลแม (ผญบ)
๒	บ้านไร่	๒๓๑	๒๖๙	๕๐๐	๑๕๘	นายจිරศักดิ์ ทองเกื้อ (ผญบ)
๓	บ้านเจ๊ะเห (ท่าพรุ)	๘๖	๗๖	๑๖๒	๓๙	นางสุชัยญา เหนือเมฆ (ผญบ)
๔	บ้านบางน้อย	๑๓๑	๑๒๕	๒๕๖	๗๖	นายประกอบ ศรีสังข์ (กำนัน)
รวม		๗๖๘	๗๖๓	๑,๕๓๑	๓๖๘	

- จำนวนหมู่บ้านและประชากรในเขตเทศบาล ซึ่งประกอบด้วย ๙ ชุมชน

หมู่ที่	ชื่อชุมชน	จำนวนประชากร			จำนวนครัวเรือน	ผู้นำชุมชน
		ชาย	หญิง	รวม		
๑	ตาบะต้อเยาะ	๑,๕๒๗	๑,๖๑๗	๓,๑๔๔	๕๒๗	นายมาหามะ ยูโซ๊ะ
๒	ตาบาปาเราะ	๖๔๐	๗๐๗	๑,๓๔๗	๓๓๑	นายอนุสรณ์ อูมูดี
๓	ตาบาฮีเล	๑,๔๒๙	๑,๔๔๓	๒,๘๗๒	๑,๒๗๒	นายอาเฟนดี บินปูเต๊ะ
๔	สามัคคี	๑,๔๕๗	๑,๖๐๕	๓,๐๖๒	๗๓๔	นายสุขเขต พิทักษ์บัณฑิต
๕	ตลาดตากใบ	๒๘๙	๒๖๓	๕๕๒	๔๒๓	นายวัชระ ธนานุสรณ์
๖	บางน้อย	๓๖๐	๔๔๒	๗๘๒	๔๐๓	นางกรรณกาญจน์ เจนวนิชุ
๗	ท่าแพรก	๕๐๐	๕๒๓	๑,๐๒๓	๓๕๖	นายจรรยา ยะโก๊ะ
๘	ฮูมอลานัส	๑,๓๑๒	๑,๔๐๒	๒,๗๑๔	๕๒๐	นายอาหะยี แวนาแวน
๙	ภัทรภักดี	๑,๕๕๓	๑,๖๐๒	๓,๑๖๓	๕๑๓	นายมุฮัมมัด ปูเต๊ะ
๑๐	ทะเบียนบ้านกลาง	๓๙	๖๐	๙๙	๒๓	
รวม		๙,๐๙๖	๙,๖๖๔	๑๘,๗๕๘	๕,๑๐๒	

แหล่งเรียนรู้และภาคีเครือข่าย

❖ แหล่งเรียนรู้ และภาคีเครือข่ายในพื้นที่ตำบลเจ๊ะเห

ที่	แหล่งเรียนรู้	ที่อยู่	การบริการ	หน่วยงาน
๑.	ศกร.ตำบลเจ๊ะเห	๙๓ ม.๓ ถ.พิทักษ์ประชาภิจ ต.เจ๊ะเห อ.ตากใบ จ.นราธิวาส ๙๖๑๑๐ เบอร์โทร ๐๘๗-๔๗๖๒๕๘๗	จัดกิจกรรม ๔ ศูนย์ ๑. ศูนย์การศึกษาตลอดชีวิต ๒. ศูนย์เรียนรู้ปรัชญาเศรษฐกิจพอเพียง ๓. ศูนย์ดิจิทัลชุมชน ๔. ศูนย์ประชาธิปไตย	ศูนย์ส่งเสริมการเรียนรู้อำเภอตากใบ
๒.	ศูนย์ส่งเสริมการเรียนรู้อำเภอตากใบ	ชุมชนตลาดเจ๊ะเห ม.๓ ถ.พิทักษ์ประชาภิจ ต.เจ๊ะเห อ.ตากใบ จ.นราธิวาส ๙๖๑๑๐ เบอร์โทร ๐๗๓-๕๘๑๕๐๖	จัดกิจกรรมส่งเสริมการศึกษาตลอดชีวิต	ศูนย์ส่งเสริมการเรียนรู้จังหวัดนราธิวาส
๓.	ห้องสมุดประชาชนอำเภอตากใบ	ชุมชนตลาดเจ๊ะเห ม.๓ ถ.พิทักษ์ประชาภิจ ต.เจ๊ะเห อ.ตากใบ จ.นราธิวาส ๙๖๑๑๐	จัดกิจกรรมส่งเสริมการศึกษาตลอดชีวิต	ศูนย์ส่งเสริมการเรียนรู้อำเภอตากใบ

		เบอร์โทร ๐๗๓-๕๓๐๗๙๙		
๔.	โรงเรียนตากใบ	ม.๔ บ้านบางน้อย ต.เจ๊ะเห อ.ตากใบ จ.นราธิวาส ๙๖๑๑๐ เบอร์โทร ๐๗๓-๕๘๑๑๘๗	มัธยมศึกษา ๑-๖	สพฐ.เขต ๒
๕.	โรงเรียนนุรุดดิน (มูลนิธิ)	ม.๑ บ้านตาบาปอเยาะ ต.เจ๊ะเห อ.ตากใบ จ.นราธิวาส ๙๖๑๑๐ เบอร์โทร ๐๗๓-๕๒๔๒๕๕	มัธยมศึกษา ๑-๖	สนง.การศึกษา เอกชน
๖.	โรงเรียนวัดชลธาราสิงเห	ม.๓ บ้านเจ๊ะเห ต.เจ๊ะเห อ.ตากใบ จ.นราธิวาส ๙๖๑๑๐ เบอร์โทร ๐๗๓-๕๘๑๒๓๘	อนุบาล-ประถมศึกษาปีที่ ๖	สพฐ.เขต ๒
๗.	โรงเรียนบ้านหัวคลอง	ม.๖ บ้านหัวคลอง ต.เจ๊ะเห อ.ตากใบ จ.นราธิวาส ๙๖๑๑๐ เบอร์โทร ๐๗๓-๕๘๑๒๔๐	อนุบาล-ประถมศึกษาปีที่ ๖	สพฐ.เขต ๒
๘.	โรงเรียนบ้านตาบา	ม.๑ บ้านตาบา ต.เจ๊ะเห อ.ตากใบ จ.นราธิวาส ๙๖๑๑๐ เบอร์โทร ๐๗๓-๕๒๔๒๔๑	อนุบาล-มัธยมศึกษาตอนต้น	สพฐ.เขต ๒
๙.	โรงเรียนสมถวิล	ม.๖ บ้านท่าแพรก ต.เจ๊ะเห อ.ตากใบ จ.นราธิวาส ๙๖๑๑๐ เบอร์โทร ๐๗๓-๕๘๑๐๑๙	เตรียมความพร้อมด้านการศึกษา ให้กับเด็กก่อนประถมวัย (อนุบาล๑-๓)	สนง.การศึกษา เอกชน
๑๐.	ศูนย์พัฒนาเด็กเล็กเทศบาลเมืองตากใบ	ม.๑ บ้านตาบา ต.เจ๊ะเห อ.ตากใบ จ.นราธิวาส ๙๖๑๑๐ เบอร์โทร -	เตรียมความพร้อมด้านการศึกษา ให้กับเด็กก่อนประถมวัย (อนุบาล๑-๓)	เทศบาลเมือง ตากใบ
๑๑.	สถานศึกษาก่อนประถมวัย	ม.๑ บ้านตาบาปอเยาะ ต.เจ๊ะเห อ.ตากใบ จ.นราธิวาส ๙๖๑๑๐	เตรียมความพร้อมด้านการศึกษา ให้กับเด็กก่อนประถมวัย	เอกชน
๑๒.	ศูนย์เรียนรู้ปรัชญาเศรษฐกิจพอเพียงและเกษตรทฤษฎีใหม่ประจำตำบล	๙๓ ม.๓ ถ.พิทักษ์ประชาภิจ ต.เจ๊ะเห อ.ตากใบ จ.นราธิวาส ๙๖๑๑๐ เบอร์โทร ๐๘๗-๔๗๖๒๙๘๗	๑. เป็นแหล่งศึกษาข้อมูลคั่นคว้า ข้อมูลเรื่องของเศรษฐกิจพอเพียง ๒. เป็นหน่วยงานประสานกับศูนย์ เศรษฐกิจพอเพียงในพื้นที่ตำบลเจ๊ะเห ๓. เป็นหน่วยงานประสานกับภูมิ ปัญญาและปราชญ์ในพื้นที่ตำบลเจ๊ะ เห	สนง.การศึกษา นอกระบบและ การศึกษาตาม อัธยาศัย
๑๓.	ศูนย์เรียนรู้ปรัชญาเศรษฐกิจพอเพียงและเกษตรทฤษฎีใหม่ตำบลเจ๊ะเห	๑๖๑/๔ บ้านบางน้อย ม.๔ ต.เจ๊ะเห อ.ตากใบ จ.นราธิวาส เบอร์โทร ๐๘๙-๕๙๙๙๒๑๔	๑. เป็นแหล่งถ่ายทอดความรู้ในเรื่อง ของเศรษฐกิจพอเพียง ๒. ถ่ายทอดภูมิปัญญาทางการเกษตร	เอกชน
๑๔.	ศูนย์เรียนรู้ปรัชญาเศรษฐกิจพอเพียงตำบลเจ๊ะเห	บ้านตาบาปาเระ ม.๑ ต.เจ๊ะเห อ.ตากใบ จ.นราธิวาส ๙๖๑๑๐ เบอร์โทร ๐๘๙-๒๙๙๓๕๕๖	๑. เป็นแหล่งถ่ายทอดความรู้ในเรื่อง ของเศรษฐกิจพอเพียง ๒. ถ่ายทอดภูมิปัญญาทางการเกษตร	เอกชน
๑๕.	ที่ว่าการอำเภอตากใบ	บ้านเจ๊ะเห ม.๓ ต.เจ๊ะเห อ.ตากใบ จ.นราธิวาส ๙๖๑๑๐	๑. สนับสนุนสถานที่และวิทยากรในการจัดการอบรม	กระทรวงมหาด ไทย

		เบอร์โทร ๐๗๓-๕๘๑๔๒๑	๒. งานด้านการปกครอง/ทะเบียน ราษฎร์	
๑๖.	สถานีตำรวจภูธรอำเภอตากใบ	บ้านเจ๊ะเห ม.๓ ต.เจ๊ะเห อ.ตาก ใบ จ.นราธิวาส ๙๖๑๑๐ เบอร์โทร ๐๗๓-๕๘๑๑๙๔	๑. สนับสนุนวิทยากรในการจัดการ อบรม ๒. งานด้านความสงบ	กระทรวงมหาด ไทย
๑๗.	โรงพยาบาลตากใบ	บ้านท่าแพรก ม.๔ ต.เจ๊ะเห อ. ตากใบ จ.นราธิวาส ๙๖๑๑๐ เบอร์โทร ๐๗๓-๕๘๑๒๐๐	๑. สนับสนุนวิทยากรในการจัดการ อบรม ๒. งานด้านการแพทย์	กระทรวง สาธารณสุข
๑๘.	สำนักงานสาธารณสุขอำเภอ ตากใบ	บ้านเจ๊ะเห ม.๓ ต.เจ๊ะเห อ.ตาก ใบ จ.นราธิวาส ๙๖๑๑๐ เบอร์โทร ๐๗๓-๕๓๒๐๖๓	๑. สนับสนุนวิทยากรในการจัดการ อบรม ๒. งานด้านการแพทย์	กระทรวง สาธารณสุข
๑๙.	เทศบาลเมืองตากใบ	บ้านตาบา ม.๑ ต.เจ๊ะเห อ.ตาก ใบ จ.นราธิวาส ๙๖๑๑๐ เบอร์โทร ๐๗๓-๕๘๑๘๒๙	๑. เครือข่าย ๒. งานด้านบริการต่างๆ/ทะเบียน ราษฎร์ในเขตชุมชน	การปกครอง ส่วนท้องถิ่น
๒๐.	ด่านศุลกากรตากใบ	บ้านตาบา ม.๑ ต.เจ๊ะเห อ.ตาก ใบ จ.นราธิวาส ๙๖๑๑๐	๑. ศก.จัดกิจกรรมสอนภาษา ๒. ตรวจคนเข้าเมือง	
๒๑.	ตำรวจน้ำตากใบ	บ้านตาบา ม.๑ ต.เจ๊ะเห อ.ตาก ใบ จ.นราธิวาส ๙๖๑๑๐	๑. ศก.จัดกิจกรรมสอนภาษา ๒. ตรวจคนเข้าเมือง	
๒๒.	วัดชลธาราสิ่งเหา (วัดพิทักษ์ แผ่นดิน)	บ้านท่าพรุ ม.๓ ต.เจ๊ะเห อ.ตาก ใบ จ.นราธิวาส ๙๖๑๑๐ เบอร์โทร ๐๗๓-๕๘๑๒๓๘	ด้านพุทธศาสนา ศิลปวัฒนธรรมและ ประเพณีท้องถิ่น	สนง.พุทธ ศาสนา
๒๓.	วัดธารากร (วัดบางน้อย)	บ้านท่าพรุ ม.๔ ต.เจ๊ะเห อ.ตาก ใบ จ.นราธิวาส ๙๖๑๑๐	ด้านพุทธศาสนา ศิลปวัฒนธรรมและ ประเพณีท้องถิ่น	สนง.พุทธ ศาสนา
๒๔.	มัสยิดยาแม่ฮูดู	บ้านตาบาปอเยาะ ม.๑ ต.เจ๊ะเห อ.ตากใบ จ.นราธิวาส ๙๖๑๑๐	ด้านศาสนาอิสลาม ศิลปวัฒนธรรม และประเพณีท้องถิ่น	สนง.ศาสนา
๒๕.	มัสยิดอิฮซาน	บ้านตาบาฮีเล ม.๑ ต.เจ๊ะเห อ. ตากใบ จ.นราธิวาส ๙๖๑๑๐	ด้านศาสนาอิสลาม ศิลปวัฒนธรรม และประเพณีท้องถิ่น	สนง.ศาสนา
๒๖.	มัสยิดอูลูเวียะห์	บ้านสามัคคี ม.๒ ต.เจ๊ะเห อ.ตาก ใบ จ.นราธิวาส ๙๖๑๑๐	ด้านศาสนาอิสลาม ศิลปวัฒนธรรม และประเพณีท้องถิ่น	สนง.ศาสนา
๒๗.	มัสยิดนุรุอีมาน	บ้านท่าแพรก ม.๖ ต.เจ๊ะเห อ. ตากใบ จ.นราธิวาส ๙๖๑๑๐	ด้านศาสนาอิสลาม ศิลปวัฒนธรรม และประเพณีท้องถิ่น	สนง.ศาสนา
๒๘.	มัสยิดอินโนริสลามียะห์	บ้านหัวคลอง ม.๖ ต.เจ๊ะเห อ. ตากใบ จ.นราธิวาส ๙๖๑๑๐	ด้านศาสนาอิสลาม ศิลปวัฒนธรรม และประเพณีท้องถิ่น	สนง.ศาสนา
๒๙.	มัสยิดอิลยาตุลอิสลามียะห์	บ้านภักร์ภักดี ม.๗ ต.เจ๊ะเห อ. ตากใบ จ.นราธิวาส ๙๖๑๑๐	ด้านศาสนาอิสลาม ศิลปวัฒนธรรม และประเพณีท้องถิ่น	สนง.ศาสนา
๓๐.	มัสยิดนุรุลาฮารี	บ้านเกาะยาว ม.๘ ต.เจ๊ะเห อ. ตากใบ จ.นราธิวาส ๙๖๑๑๐	ด้านศาสนาอิสลาม ศิลปวัฒนธรรม และประเพณี	สนง.ศาสนา

ทิศทางการดำเนินงานของ ศกร.ตำบลเจ๊ะเห

วิสัยทัศน์

“ศกร.ตำบลเจ๊ะเห มุ่งจัดการศึกษานอกและการศึกษาตามอัธยาศัยเพื่อให้เกิดสังคมแห่งการเรียนรู้พัฒนาคุณภาพชีวิตประชาชนทุกกลุ่มเป้าหมายตามหลักปรัชญาของเศรษฐกิจพอเพียง คู่คุณภาพ อย่างทั่วถึง และเป็นธรรม

พันธกิจ

๑. จัดและส่งเสริมการศึกษานอกระบบและการศึกษาตามอัธยาศัยที่มีคุณภาพ เพื่อยกระดับการศึกษาพัฒนาทักษะการเรียนรู้ของประชาชนทุกกลุ่มเป้าหมายให้เหมาะสมทุกช่วงวัย พร้อมรับการเปลี่ยนแปลงบริบททางสังคม และสร้างสังคมแห่งการเรียนรู้ตลอดชีวิต

๒. ส่งเสริม สนับสนุน และประสานภาคีเครือข่าย ในการมีส่วนร่วมจัดการศึกษานอกระบบและการศึกษาตามอัธยาศัย และการเรียนรู้ตลอดชีวิต รวมทั้งการดำเนินกิจกรรมของศูนย์การเรียนรู้และแหล่งเรียนรู้ในรูปแบบต่างๆ

๓. ส่งเสริมและพัฒนานำเทคโนโลยีทางการศึกษา และเทคโนโลยีดิจิทัลมาใช้ให้เกิดประสิทธิภาพในการจัดการศึกษานอกระบบและการศึกษาตามอัธยาศัยให้กับประชาชนอย่างทั่วถึง

๔. พัฒนาหลักสูตรรูปแบบการจัดกิจกรรมการเรียนรู้ สื่อ และนวัตกรรม การวัดผลประเมินผลในทุกรูปแบบให้สอดคล้องกับบริบทในปัจจุบัน

๕. พัฒนาบุคลากรและระบบการบริหารจัดการให้มีประสิทธิภาพ เพื่อมุ่งจัดการศึกษาและการเรียนรู้ที่มีคุณภาพ โดยยึดหลักธรรมาภิบาล

ปรัชญา

มุ่งสร้างสังคมแห่งการเรียนรู้ พัฒนาสู่คุณภาพ บนพื้นฐานคุณธรรมจริยธรรม

อัตลักษณ์

ความรู้ คู่คุณธรรม

เอกลักษณ์

พัฒนาความรู้ เชิดชูคุณธรรม